Wissenskarte
skjb-bw.de

Ereignis karte
skjb-bw.de

Aktionskarte
skjb-bw.de

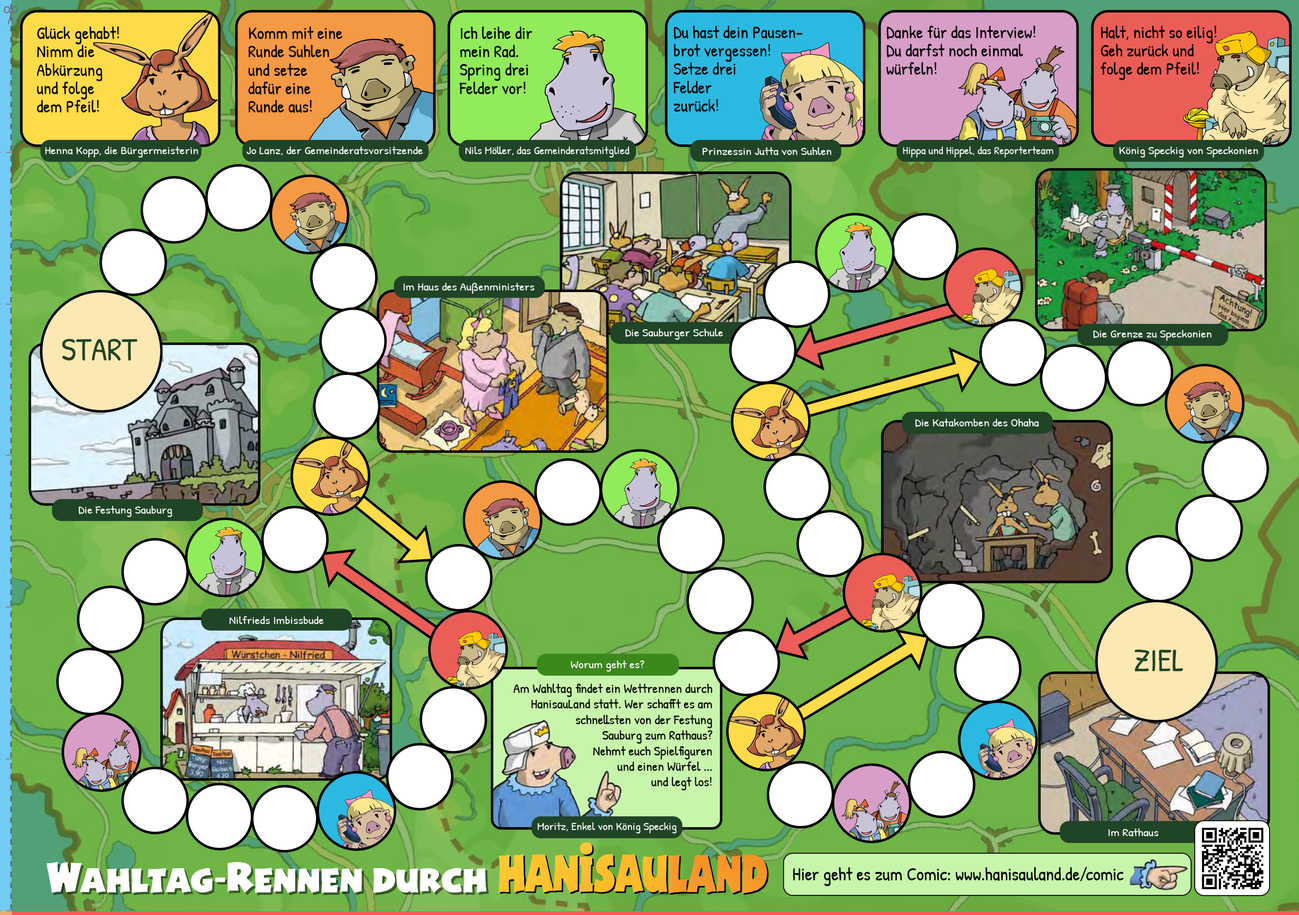

Zwei spannende Spiele zum Thema Kommunalwahlen in Baden-Württemberg

Spiel 1: Wahlkampf-Rallye

Es ist Wahlkampf und ihr kandidiert für den Gemeinderat. Wer zuerst das Zielfeld erreicht, bekommt einen Sitz im Gemeinderat und hat damit gewonnen!

Ihr braucht: Spielplan und ausgeschnittene Karten von diesem Plakat
Außerdem: einen Würfel und mindestens zwei eigene Spielfiguren

So geht's: Stellt die Spielfiguren auf Start. Wer die höchste Zahl würfelt, beginnt. Ihr würfelt reihum und rückt die Figur entsprechend vor. Die Figuren werfen sich gegenseitig nicht hinaus. Erreicht eine Figur ein farbiges Feld mit einem Symbol, zieht ihr die entsprechende Spielkarte und folgt den Hinweisen. Wissenskarten werden vom Sitznachbarn vorgelesen. Landet eine Figur auf einem gelben Feld, muss die Abkürzung oder der Umweg genommen werden. Ins Ziel gelangt man nur mit der genauen Augenzahl. Viel Spaß!

Ausführliche Anleitung:
www.kinder-jugendbeteiligung-bw.de oder QR-Code

Spiel 2: Wahltag-Rennen durch HanisauLand

Am Wahltag findet ein Wettrennen durch HanisauLand statt. Wer schafft es am schnellsten von der Festung Sauburg zum Rathaus? Nehmt euch Spielfiguren und Würfel ... und legt los!

Das Spielkonzept und alle Grafiken entstammen dem Original „Wahlkampf-Rallye" von www.HanisauLand.de, der Kinderseite der Bundeszentrale für politische Bildung. Durch die Servicestelle Kinder- und Jugendbeteiligung wurden Anpassungen für die Kommunalwahlen in Baden-Württemberg vorgenommen.

SERVICESTELLE
KINDER- UND JUGENDBETEILIGUNG
BADEN-WÜRTTEMBERG

Baden-Württemberg
MINISTERIUM FÜR SOZIALES, GESUNDHEIT UND INTEGRATION

Finanziert durch das Ministerium für Soziales, Gesundheit und Integration aus Landesmitteln, die der Landtag Baden-Württemberg beschlossen hat.

© bpb, Gero 2022 – Idee u. Konzept: Tonja Heidenreich, Christiane Taylor-Jaud, Peter Brandt Visuelle Umsetzung: Gero Gemeinhardt, Jan Jaud, Tonja Heidenreich Redaktionelle Umsetzung: Servicestelle Kinder- und Jugendbeteiligung (Kv.) Baden-Württemberg e. V. – Stuttgart, 1. Auflage Print: Dr. Markus Knauß (Weissenhorn) – Druck: Stürtz GmbH

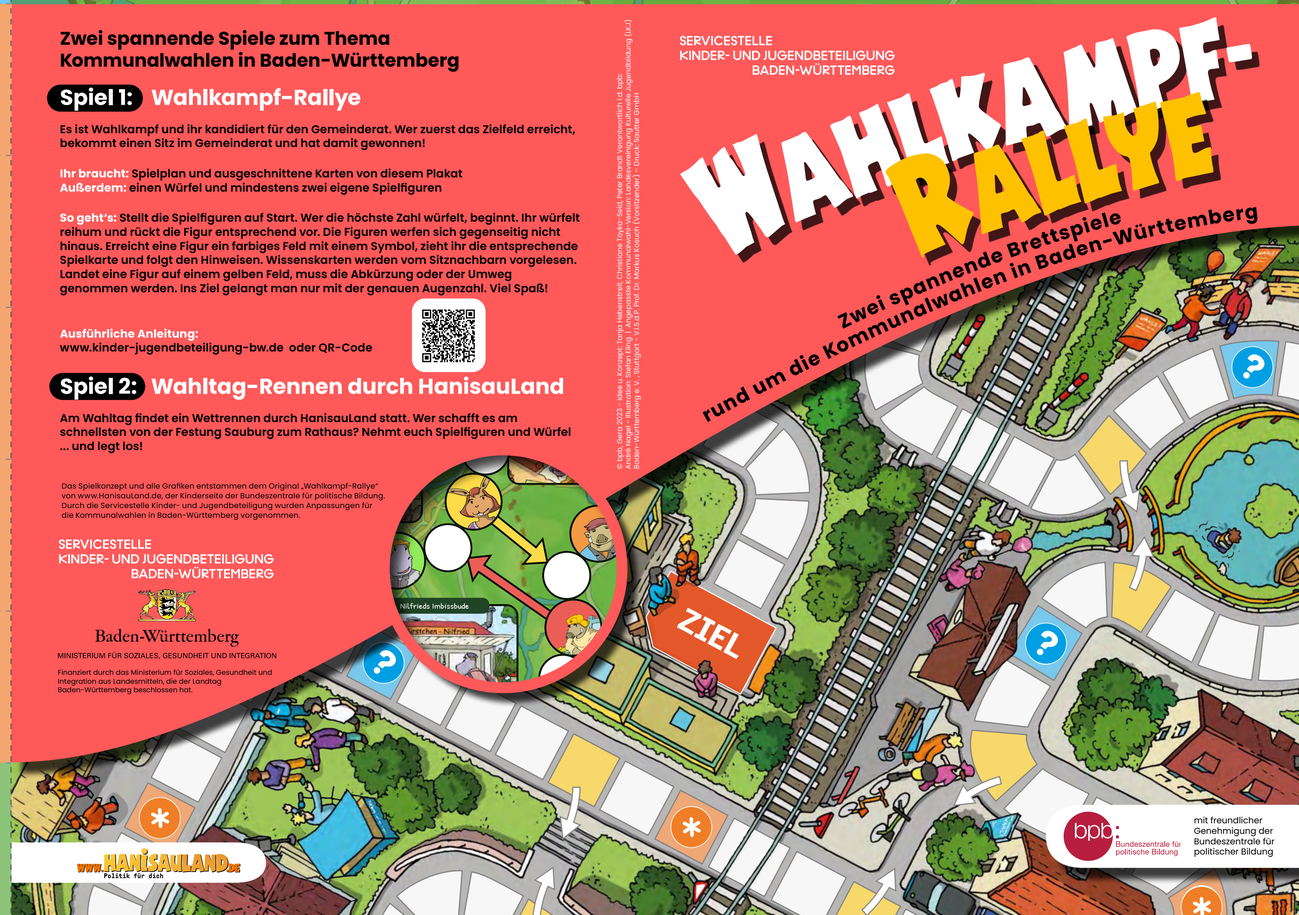

Menschen, die wohnungslos sind und einen gewöhnlichen Aufenthaltsplatz in einer Gemeinde/Landkreis haben, ...
- dürfen wählen.
- dürfen nicht wählen.
- können jemanden beauftragen für sie zu wählen

Richtige Antwort: 2 Felder vorrücken

Was wird bei den Kommunalwahlen in Baden-Württemberg gewählt?
- Bürgermeister oder Bürgermeisterin
- Kreis-, Ortschafts-, Gemeinderat sowie Regionalversammlung
- Landtag

Richtige Antwort: 2 Felder vorrücken

Wer legt den Wahltag der Kommunalwahl fest?
- Landtag
- Innenministerium
- Landesregierungschefin oder -Chef

Richtige Antwort: 3 Felder vorrücken

Welche Regionalversammlung wird in Baden-Württemberg gewählt?
- Regionalversammlung des Verbandes Region Stuttgart
- Regionalversammlung in Freiburg
- Regionalversammlung Raum Karlsruhe

Richtige Antwort: 3 Felder vorrücken

In wie vielen Landkreisen werden in Baden-Württemberg Kreistage gewählt?
- in 44
- in 35
- in 19

Richtige Antwort: 3 Felder vorrücken

In wie vielen Städten und Gemeinden werden in Baden-Württemberg Gemeinderäte gewählt?
- in 1.101
- in 909
- in 313

Richtige Antwort: 2 Felder vorrücken

Wer darf alles Wählen?
- Alle EU-Bürgerinnen und EU-Bürger, die mind. 16 Jahre alt sind und seit mind. 3 Monaten den Hauptwohnsitz in der jeweiligen Gemeinde haben
- Menschen, die mindestens 18 Jahre alt sind
- Alle, die mindestens 16 Jahre alt sind

Richtige Antwort: 3 Felder vorrücken

Was soll man zur Wahl ins Wahllokal mitnehmen?
- Personalausweis/Reisepass und möglichst Stimmzettel und Wahlbenachrichtigungskarte
- Nichts
- Geburtsurkunde

Richtige Antwort: 2 Felder vorrücken

Was kann man tun, wenn man am Wahltag verreist ist, aber wählen möchte?
- Man wählt einfach später, wenn man wieder da ist.
- Man wählt vorher per Briefwahl.
- Nichts. Da hat man einfach Pech gehabt.

Richtige Antwort: 2 Felder vorrücken

Wie alt muss man mindestens sein, um in Baden-Württemberg gewählt zu werden?
- 14 Jahre
- 18 Jahre
- 16 Jahre

Richtige Antwort: 2 Felder vorrücken

Wer darf in Baden-Württemberg bei den Kommunalwahlen gewählt werden?
- Alle EU-Bürgerinnen und Eu-Bürger in der jeweiligen Gemeinde, die das 16. Lebensjahr vollendet haben und nicht von der Wählbarkeit ausgeschlossen sind.
- Alle Menschen, die das 18. Lebensjahr vollendet haben
- jeder

Richtige Antwort: 3 Felder vorrücken

Wie viele Stimmen darf ich einer Kandidatin oder einem Kandidaten geben?
- Nur 1 Stimme pro Kandidatin oder Kandidat
- maximal 3 Stimmen pro Kandidierenden
- so viele meiner Stimmen pro Kandidierenden, wie ich möchte

Richtige Antwort: 2 Felder vorrücken

Wann erhält man eine Wahlbenachrichtigung zugeschickt?
- nur auf Anfrage
- spätestens drei Wochen vor der Wahl
- einen Tag vor der Wahl

Richtige Antwort: 2 Felder vorrücken

Wer wird bei der Kommunalwahl gewählt?
- Die Landtagsabgeordneten
- Die Bürgermeisterin oder der Bürgermeister
- Die Rätinnen und Räte des Kreis-, Ortschafts-, Gemeinderats bzw. Regionalversammlung

Richtige Antwort: 3 Felder vorrücken

Wie oft finden Kommunalwahlen statt?
- Jedes Jahr
- Alle 5 Jahre
- Alle 10 Jahre

Richtige Antwort: 2 Felder vorrücken

Wie viele Stimmen darf man insgesamt bei der Kommunalwahl vergeben?
- Es sind immer 20 Stimmen.
- Maximal so viele Stimmen, wie Räte und Rätinnen zu wählen sind
- Nur 1 Stimme.

Richtige Antwort: 3 Felder vorrücken

Wählende stimmen ab in einem
- Wahlkreis.
- Stimmen-Ort.
- Wahlzettel-Stimmen-Bereich.

Richtige Antwort: 2 Felder vorrücken

Wo ist aufgeschrieben, wer bei der Wahl seine Stimme abgeben darf?
- Im Wählerverzeichnis
- Im Internet
- Im Telefonbuch

Richtige Antwort: 2 Felder vorrücken

Was ist eine Wahlberechtigung?
- Eine Benachrichtigung für Bürgerinnen und Bürger, dass sie zur Wahl gehen dürfen.
- Postkarte mit einem Foto von einem Wal darauf.
- Ein Stempelkärtchen.

Richtige Antwort: 3 Felder vorrücken

Ein Wahlgrundsatz lautet: Die Wahlen sind gleich. Das bedeutet:
- Alle Personen ziehen das gleiche zur Wahl an.
- Jeder schreibt mit dem gleichen Stift.
- Jede/r hat die gleiche Anzahl an Stimmen und jede Stimme das gleiche Gewicht bei der Auszählung.

Richtige Antwort: 2 Felder vorrücken

Ein Wahlgrundsatz lautet: Die Wahl ist unmittelbar. Das bedeutet:
- Es werden nur Parteien gewählt.
- Kandidierende werden indirekt gewählt, über Delegierte.
- Kandidierende werden direkt gewählt.

Richtige Antwort: 3 Felder vorrücken

Warum ist es wichtig wählen zu gehen?
- Es ist unwichtig.
- Weil es jeder macht.
- Weil man aktiv die Politik vor Ort mitbestimmen kann!

Richtige Antwort: 3 Felder vorrücken

Was bedeutet kumulieren?
- Das Beobachten der Kumuluswolken.
- Man kann einzelnen Kandidierenden bis zu drei Stimmen geben.
- Das Bilden von kleinen Häufchen beim Kehren.

Richtige Antwort: 3 Felder vorrücken

Menschen, die im Gefängnis sitzen
- dürfen nicht wählen.
- dürfen wählen.
- können jemand anderen beauftragen, für sie zu wählen.

Richtige Antwort: 3 Felder vorrücken

Welche Besonderheit gibt es seit den Kommunalwahlen 2024 in Baden-Württemberg?
- Bis dahin durften über 100-Jährige nicht wählen.
- Seitdem darf man ab dem Alter von 16 Jahren wählen und gewählt werden.
- Seitdem darf man ab dem Alter von 14 Jahren wählen und gewählt werden.

Richtige Antwort: 3 Felder vorrücken

Was bedeutet panaschieren?
- Das Herstellen einer leckeren Panade.
- Man bekommt Panik.
- Man kann seine Stimmen aufteilen und für Kandidierende verschiedener Listen stimmen.

Richtige Antwort: 3 Felder vorrücken

Wichtige Regelungen zur Kommunalwahl findet man im
- Handbuch für wichtige Fragen.
- Kommunalwahlgesetz.
- Taschenbuch für deutsche Regeln.

Richtige Antwort: 2 Felder vorrücken

Ab welchem Alter darf man bei der Kommunalwahl wählen?
- Ab 16 Jahre
- Ab 18 Jahre
- Ab 25 Jahre

Richtige Antwort: 2 Felder vorrücken

Wer ist ein/eine Erstwähler*in?
- Jemand, der zum ersten mal wählt, obwohl er schon einmal hätte wählen dürfen.
- Jeder der wählen geht.
- Jemand, der aufgrund seines Alters zum ersten Mal wählen darf.

Richtige Antwort: 2 Felder vorrücken

Wie viele Wahlgrundsätze gibt es?
- 2
- 5
- 15

Die Wahl muss frei, gleich, allgemein, unmittelbar und geheim sein.

Richtige Antwort: 3 Felder vorrücken

Ein Wahlgrundsatz lautet: Die Wahl muss geheim sein. Das bedeutet:
- Man darf nur im Dunkeln wählen.
- Niemand darf zuschauen, wen man wählt.
- Man darf selbst nicht hinsehen, wo man sein Kreuz macht.

Richtige Antwort: 2 Felder vorrücken

Ein Wahlgrundsatz lautet: Die Wahl muss frei sein. Das bedeutet:
- Jede/r kann selbst entscheiden, wen er oder sie wählen möchte – ohne Zwang.
- Die Wahl muss an einem freien Tag stattfinden.
- Es dürfen nur Menschen wählen, die viel Freizeit haben.

Richtige Antwort: 2 Felder vorrücken

Wie können Menschen wählen, die blind sind?
- Für blinde Menschen gibt es Stimmzettelschablonen.
- Jemand anderes muss den Wahlschein ausfüllen.
- Es gibt keine Regelungen für blinde Menschen.

Richtige Antwort: 3 Felder vorrücken

An welchem Wochentag finden Wahlen immer statt?
- Montag
- Donnerstag
- Sonntag

Richtige Antwort: 2 Felder vorrücken

Wann sind die Wahllokale am Wahltag geöffnet?
- Von 0 Uhr bis 24 Uhr
- Von 8 Uhr bis 18 Uhr
- Das ist überall unterschiedlich.

Richtige Antwort: 3 Felder vorrücken

Wohin kommt der Wahlzettel am Wahltag?
- In die Wahlurne
- In den Wahlbriefkasten
- In die Wahlkabine

Richtige Antwort: 2 Felder vorrücken

Dein Wahlkampf-Auftritt kommt sehr gut an. Beeil dich, der nächste Termin wartet schon.

Du darfst nochmal würfeln.

Die Wahlplakate sind zu spät fertig geworden. Die besten Plätze zum Aufhängen sind schon vergeben.

Gehe 5 Felder zurück.

Eine Diskussion mit Wählenden steht bevor. Du musst dein Wahlprogramm noch einmal in Ruhe durchlesen.

Du musst einmal aussetzen.

Der Parteivorstand besucht deine Wahlkampf-Veranstaltung. Du freust dich über diese Unterstützung.

Du darfst nochmal würfeln.

Ein Super-Promi will zu deinem Wahlauftritt kommen. Leider sagt er kurzfristig ab. Das ist schade.

Gehe 3 Felder zurück.

Deine Social Media-Beraterin hat eine tolle Idee gehabt. Du bekommst viele Likes und neue Fans.

Rücke 5 Felder vor.

Deine Partei hat nur wenige Kandidatinnen für den Gemeinderat aufgestellt. Das kommt nicht gut an.

Gehe 5 Felder zurück

Viele Menschen nehmen an deiner Online-Bürgersprechstunde teil. Du planst gleich die nächste.

Du darfst nochmal würfeln.

Deine Liste hat ihre Webseite überarbeitet. Infos über dich und das Parteiprogramm werden gut gefunden.

Rücke 7 Felder vor.

Du hast Ärger mit deinem Wahlkampf-Team. Es kommt immer zu spät zu deinen Auftritten.

Gehe 3 Felder zurück.

Du hast nicht genügend Flyer zu deinem Wahlkampfauftritt mitgenommen. Einige Wahlberechtigte gehen leer aus.

Gehe 3 Felder zurück.

Die Webseite deiner Liste ist gehackt worden und nicht mehr erreichbar.

Gehe 3 Felder zurück.

Für den Wahlsonntag ist eine Wahlparty geplant. Dein Team hat den besten Raum der Stadt gebucht. Gut gemacht!

Du darfst nochmal würfeln.

Du bist Ehrengast bei der Eröffnung des neuen Rathauses. Viele Menschen lesen die Nachricht in der Zeitung und auf Social Media.

Rücke 3 Felder vor.

Du unterstützt dein Team beim Straßenwahlkampf und besuchst 100 Einwohner/innen an einem Tag!

Rücke 7 Felder vor.

Deine tolle Wahlkampfrede auf dem Marktplatz fällt wegen eines Gewitters leider aus.

Gehe 5 Felder zurück.

Am Wahltag bist du im Urlaub und beantragst davor die Briefwahl. Du nimmst dir daheim Zeit für das Ausfüllen der Wahlunterlagen.

Du musst einmal aussetzen.

Du pflanzt vor der Grundschule zwei neue Bäume. Kinder und Eltern sind begeistert.

Rücke 3 Felder vor.

Du entdeckst im Internet falsche Berichte über dich. Du planst Gegenmaßnahmen, um das richtig zu stellen.

Du musst einmal aussetzen.

Einige Menschen stören deine Wahlveranstaltung mit Trillerpfeifen. Man kann dich zeitweise nicht verstehen.

Du musst einmal aussetzen.

Eine bekannte Pop-Band hat zugesagt, bei deinem nächsten Wahlkampfauftritt zu spielen.

Du darfst nochmal würfeln.

Die Umfragen zeigen sehr gute Werte für deine Liste. Dein Wahlkampftelefon steht nicht still.

Du darfst nochmal würfeln.

In Umfragen sieht es nicht gut aus für deine Liste. Das wirft auch dich im Wahlkampf zurück.

Gehe 3 Felder zurück.

Bei einer Diskussionsrunde bekommst du den meisten Applaus.

Rücke 7 Felder vor.

Für ein Wahlplakat hast du ein Foto gewählt, auf dem du anders aussiehst als sonst. Man erkennt dich nicht wieder.

Gehe 3 Felder zurück.

Nach einer Wahlkampfrede bist du heiser und musst wegen Halsschmerzen einen Tag pausieren.

Du musst einmal aussetzen.

Bei einer Bürgerversammlung weißt du nicht, wie viele Menschen in deiner Stadt wohnen. Das kommt nicht gut an.

Gehe 5 Felder zurück.

Bei einer Videokonferenz zu deinem Wahlprogramm bricht die Technik zusammen. Interessierte Wahlberechtigte verlassen die Konferenz.

Gehe 5 Felder zurück.

Auf deinem Wahlkampf-Flyer ist aus Versehen der Wahlslogan einer anderen Liste aufgedruckt worden. Du ärgerst dich sehr.

Gehe 5 Felder zurück.

Du beantwortest gekonnt alle Fragen, die dir die Menschen an deinem Wahlkampfstand stellen.

Rücke 5 Felder vor.

Alle machen mit!

Ihr braucht eine Bewegungspause im Wahlkampf: Macht gemeinsam 10 Hampelmänner.

Alle machen mit!

Eine Wahlkampfveranstaltung ist in einem Sportverein geplant. Beweist mit 10 Kniebeugen, wie fit ihr seid.

Alle machen mit!

Im Wahlkampf werden viele Reden gehalten. Steht auf und haltet nacheinander eine Wahlkampfrede mit zwei bis drei Sätzen.

Alle machen mit!

Bald steht der Sieger oder die Siegerin des Wahlkampfs fest. Zeigt alle nach-einander, wie ihr jubelt, wenn ihr gewinnt.

Alle machen mit!

Für den Social Media-Account eurer Wählervereinigung macht ihr ein cooles Gruppenfoto.

Alle machen mit!

Im Wahlkampf will man Menschen von den eigenen Plänen und Zielen überzeugen. Jede/r wählt ein Thema aus und nennt einen Grund, wieso dieses Thema wichtig ist.

Ideen für Themen: Umweltschutz, Kinderrechte, Sicherheit, Verkehrsplanung, Gesundheit